夕刊 臺灣新報 第一万五千六百八十三號 昭和十七年五月二十四日（日曜日） 臺灣日日新報社 （第二種郵便物認可）

# 浙東十萬の敵軍潰亂

## 新昌屠り東陽、義烏占領

【浙江〇〇にて二十二日發同盟】浙東の地に三度び敵影濃厚の火蓋を切つた中支方面軍部隊の攻撃は第四期作戦の第一段階たる敵殲滅戰に十日午前零時、七ヶ師以上の兵力を以て新昌、嵊縣、奉化、寧海、象山、定海の各方面より一齊に攻撃を開始、敵の退路を遮斷するため別に一部兵力を以て金華の東方地區に上陸した

【重慶二十二日發同盟】第十一戰區時局對策委員會は二十一日午後三時より重慶において緊急會議を開き、浙贛作戰の經過並に今後の對策を協議したが、會議は蔣介石委員長の主宰で開かれ、軍事委員會の各部長、軍令部長、軍政部長、參謀總長、陸軍副總司令、各集團軍總司令、各戰區副長官、各省主席、重慶衛戍總司令、重慶市長、軍事委員會政治部長、軍事委員會參謀廳長、軍事委員會軍令部次長、軍事委員會軍政部次長、軍事委員會政治部次長、軍事委員會參謀廳次長、軍事委員會軍令部第一廳長、軍事委員會軍政部第一廳長、軍事委員會政治部第一廳長、軍事委員會參謀廳第一廳長、軍事委員會軍令部第二廳長、軍事委員會軍政部第二廳長、軍事委員會政治部第二廳長、軍事委員會參謀廳第二廳長、軍事委員會軍令部第三廳長、軍事委員會軍政部第三廳長、軍事委員會政治部第三廳長、軍事委員會參謀廳第三廳長、軍事委員會軍令部第四廳長、軍事委員會軍政部第四廳長、軍事委員會政治部第四廳長、軍事委員會參謀廳第四廳長、軍事委員會軍令部第五廳長、軍事委員會軍政部第五廳長、軍事委員會政治部第五廳長、軍事委員會參謀廳第五廳長、軍事委員會軍令部第六廳長、軍事委員會軍政部第六廳長、軍事委員會政治部第六廳長、軍事委員會參謀廳第六廳長、軍事委員會軍令部第七廳長、軍事委員會軍政部第七廳長、軍事委員會政治部第七廳長、軍事委員會參謀廳第七廳長、軍事委員會軍令部第八廳長、軍事委員會軍政部第八廳長、軍事委員會政治部第八廳長、軍事委員會參謀廳第八廳長、軍事委員會軍令部第九廳長、軍事委員會軍政部第九廳長、軍事委員會政治部第九廳長、軍事委員會參謀廳第九廳長、軍事委員會軍令部第十廳長、軍事委員會軍政部第十廳長、軍事委員會政治部第十廳長、軍事委員會參謀廳第十廳長、軍事委員會軍令部第十一廳長、軍事委員會軍政部第十一廳長、軍事委員會政治部第十一廳長、軍事委員會參謀廳第十一廳長、軍事委員會軍令部第十二廳長、軍事委員會軍政部第十二廳長、軍事委員會政治部第十二廳長、軍事委員會參謀廳第十二廳長、軍事委員會軍令部第十三廳長、軍事委員會軍政部第十三廳長、軍事委員會政治部第十三廳長、軍事委員會參謀廳第十三廳長、軍事委員會軍令部第十四廳長、軍事委員會軍政部第十四廳長、軍事委員會政治部第十四廳長、軍事委員會參謀廳第十四廳長、軍事委員會軍令部第十五廳長、軍事委員會軍政部第十五廳長、軍事委員會政治部第十五廳長、軍事委員會參謀廳第十五廳長、軍事委員會軍令部第十六廳長、軍事委員會軍政部第十六廳長、軍事委員會政治部第十六廳長、軍事委員會參謀廳第十六廳長、軍事委員會軍令部第十七廳長、軍事委員會軍政部第十七廳長、軍事委員會政治部第十七廳長、軍事委員會參謀廳第十七廳長、軍事委員會軍令部第十八廳長、軍事委員會軍政部第十八廳長、軍事委員會政治部第十八廳長、軍事委員會參謀廳第十八廳長、軍事委員會軍令部第十九廳長、軍事委員會軍政部第十九廳長、軍事委員會政治部第十九廳長、軍事委員會參謀廳第十九廳長、軍事委員會軍令部第二十廳長、軍事委員會軍政部第二十廳長、軍事委員會政治部第二十廳長、軍事委員會參謀廳第二十廳長、軍事委員會軍令部第二十一廳長、軍事委員會軍政部第二十一廳長、軍事委員會政治部第二十一廳長、軍事委員會參謀廳第二十一廳長、軍事委員會軍令部第二十二廳長、軍事委員會軍政部第二十二廳長、軍事委員會政治部第二十二廳長、軍事委員會參謀廳第二十二廳長、軍事委員會軍令部第二十三廳長、軍事委員會軍政部第二十三廳長、軍事委員會政治部第二十三廳長、軍事委員會參謀廳第二十三廳長、軍事委員會軍令部第二十四廳長、軍事委員會軍政部第二十四廳長、軍事委員會政治部第二十四廳長、軍事委員會參謀廳第二十四廳長、軍事委員會軍令部第二十五廳長、軍事委員會軍政部第二十五廳長、軍事委員會政治部第二十五廳長、軍事委員會參謀廳第二十五廳長、軍事委員會軍令部第二十六廳長、軍事委員會軍政部第二十六廳長、軍事委員會政治部第二十六廳長、軍事委員會參謀廳第二十六廳長、軍事委員會軍令部第二十七廳長、軍事委員會軍政部第二十七廳長、軍事委員會政治部第二十七廳長、軍事委員會參謀廳第二十七廳長、軍事委員會軍令部第二十八廳長、軍事委員會軍政部第二十八廳長、軍事委員會政治部第二十八廳長、軍事委員會參謀廳第二十八廳長、軍事委員會軍令部第二十九廳長、軍事委員會軍政部第二十九廳長、軍事委員會政治部第二十九廳長、軍事委員會參謀廳第二十九廳長、軍事委員會軍令部第三十廳長、軍事委員會軍政部第三十廳長、軍事委員會政治部第三十廳長、軍事委員會參謀廳第三十廳長、軍事委員會軍令部第三十一廳長、軍事委員會軍政部第三十一廳長、軍事委員會政治部第三十一廳長、軍事委員會參謀廳第三十一廳長、軍事委員會軍令部第三十二廳長、軍事委員會軍政部第三十二廳長、軍事委員會政治部第三十二廳長、軍事委員會參謀廳第三十二廳長、軍事委員會軍令部第三十三廳長、軍事委員會軍政部第三十三廳長、軍事委員會政治部第三十三廳長、軍事委員會參謀廳第三十三廳長、軍事委員會軍令部第三十四廳長、軍事委員會軍政部第三十四廳長、軍事委員會政治部第三十四廳長、軍事委員會參謀廳第三十四廳長、軍事委員會軍令部第三十五廳長、軍事委員會軍政部第三十五廳長、軍事委員會政治部第三十五廳長、軍事委員會參謀廳第三十五廳長、軍事委員會軍令部第三十六廳長、軍事委員會軍政部第三十六廳長、軍事委員會政治部第三十六廳長、軍事委員會參謀廳第三十六廳長、軍事委員會軍令部第三十七廳長、軍事委員會軍政部第三十七廳長、軍事委員會政治部第三十七廳長、軍事委員會參謀廳第三十七廳長、軍事委員會軍令部第三十八廳長、軍事委員會軍政部第三十八廳長、軍事委員會政治部第三十八廳長、軍事委員會參謀廳第三十八廳長、軍事委員會軍令部第三十九廳長、軍事委員會軍政部第三十九廳長、軍事委員會政治部第三十九廳長、軍事委員會參謀廳第三十九廳長、軍事委員會軍令部第四十廳長、軍事委員會軍政部第四十廳長、軍事委員會政治部第四十廳長、軍事委員會參謀廳第四十廳長、軍事委員會軍令部第四十一廳長、軍事委員會軍政部第四十一廳長、軍事委員會政治部第四十一廳長、軍事委員會參謀廳第四十一廳長、軍事委員會軍令部第四十二廳長、軍事委員會軍政部第四十二廳長、軍事委員會政治部第四十二廳長、軍事委員會參謀廳第四十二廳長、軍事委員會軍令部第四十三廳長、軍事委員會軍政部第四十三廳長、軍事委員會政治部第四十三廳長、軍事委員會參謀廳第四十三廳長、軍事委員會軍令部第四十四廳長、軍事委員會軍政部第四十四廳長、軍事委員會政治部第四十四廳長、軍事委員會參謀廳第四十四廳長、軍事委員會軍令部第四十五廳長、軍事委員會軍政部第四十五廳長、軍事委員會政治部第四十五廳長、軍事委員會參謀廳第四十五廳長、軍事委員會軍令部第四十六廳長、軍事委員會軍政部第四十六廳長、軍事委員會政治部第四十六廳長、軍事委員會參謀廳第四十六廳長、軍事委員會軍令部第四十七廳長、軍事委員會軍政部第四十七廳長、軍事委員會政治部第四十七廳長、軍事委員會參謀廳第四十七廳長、軍事委員會軍令部第四十八廳長、軍事委員會軍政部第四十八廳長、軍事委員會政治部第四十八廳長、軍事委員會參謀廳第四十八廳長、軍事委員會軍令部第四十九廳長、軍事委員會軍政部第四十九廳長、軍事委員會政治部第四十九廳長、軍事委員會參謀廳第四十九廳長、軍事委員會軍令部第五十廳長、軍事委員會軍政部第五十廳長、軍事委員會政治部第五十廳長、軍事委員會參謀廳第五十廳長、軍事委員會軍令部第五十一廳長、軍事委員會軍政部第五十一廳長、軍事委員會政治部第五十一廳長、軍事委員會參謀廳第五十一廳長、軍事委員會軍令部第五十二廳長、軍事委員會軍政部第五十二廳長、軍事委員會政治部第五十二廳長、軍事委員會參謀廳第五十二廳長、軍事委員會軍令部第五十三廳長、軍事委員會軍政部第五十三廳長、軍事委員會政治部第五十三廳長、軍事委員會參謀廳第五十三廳長、軍事委員會軍令部第五十四廳長、軍事委員會軍政部第五十四廳長、軍事委員會政治部第五十四廳長、軍事委員會參謀廳第五十四廳長、軍事委員會軍令部第五十五廳長、軍事委員會軍政部第五十五廳長、軍事委員會政治部第五十五廳長、軍事委員會參謀廳第五十五廳長、軍事委員會軍令部第五十六廳長、軍事委員會軍政部第五十六廳長、軍事委員會政治部第五十六廳長、軍事委員會參謀廳第五十六廳長、軍事委員會軍令部第五十七廳長、軍事委員會軍政部第五十七廳長、軍事委員會政治部第五十七廳長、軍事委員會參謀廳第五十七廳長、軍事委員會軍令部第五十八廳長、軍事委員會軍政部第五十八廳長、軍事委員會政治部第五十八廳長、軍事委員會參謀廳第五十八廳長、軍事委員會軍令部第五十九廳長、軍事委員會軍政部第五十九廳長、軍事委員會政治部第五十九廳長、軍事委員會參謀廳第五十九廳長、軍事委員會軍令部第六十廳長、軍事委員會軍政部第六十廳長、軍事委員會政治部第六十廳長、軍事委員會參謀廳第六十廳長、軍事委員會軍令部第六十一廳長、軍事委員會軍政部第六十一廳長、軍事委員會政治部第六十一廳長、軍事委員會參謀廳第六十一廳長、軍事委員會軍令部第六十二廳長、軍事委員會軍政部第六十二廳長、軍事委員會政治部第六十二廳長、軍事委員會參謀廳第六十二廳長、軍事委員會軍令部第六十三廳長、軍事委員會軍政部第六十三廳長、軍事委員會政治部第六十三廳長、軍事委員會參謀廳第六十三廳長、軍事委員會軍令部第六十四廳長、軍事委員會軍政部第六十四廳長、軍事委員會政治部第六十四廳長、軍事委員會參謀廳第六十四廳長、軍事委員會軍令部第六十五廳長、軍事委員會軍政部第六十五廳長、軍事委員會政治部第六十五廳長、軍事委員會參謀廳第六十五廳長、軍事委員會軍令部第六十六廳長、軍事委員會軍政部第六十六廳長、軍事委員會政治部第六十六廳長、軍事委員會參謀廳第六十六廳長、軍事委員會軍令部第六十七廳長、軍事委員會軍政部第六十七廳長、軍事委員會政治部第六十七廳長、軍事委員會參謀廳第六十七廳長、軍事委員會軍令部第六十八廳長、軍事委員會軍政部第六十八廳長、軍事委員會政治部第六十八廳長、軍事委員會參謀廳第六十八廳長、軍事委員會軍令部第六十九廳長、軍事委員會軍政部第六十九廳長、軍事委員會政治部第六十九廳長、軍事委員會參謀廳第六十九廳長、軍事委員會軍令部第七十廳長、軍事委員會軍政部第七十廳長、軍事委員會政治部第七十廳長、軍事委員會參謀廳第七十廳長、軍事委員會軍令部第七十一廳長、軍事委員會軍政部第七十一廳長、軍事委員會政治部第七十一廳長、軍事委員會參謀廳第七十一廳長、軍事委員會軍令部第七十二廳長、軍事委員會軍政部第七十二廳長、軍事委員會政治部第七十二廳長、軍事委員會參謀廳第七十二廳長、軍事委員會軍令部第七十三廳長、軍事委員會軍政部第七十三廳長、軍事委員會政治部第七十三廳長、軍事委員會參謀廳第七十三廳長、軍事委員會軍令部第七十四廳長、軍事委員會軍政部第七十四廳長、軍事委員會政治部第七十四廳長、軍事委員會參謀廳第七十四廳長、軍事委員會軍令部第七十五廳長、軍事委員會軍政部第七十五廳長、軍事委員會政治部第七十五廳長、軍事委員會參謀廳第七十五廳長、軍事委員會軍令部第七十六廳長、軍事委員會軍政部第七十六廳長、軍事委員會政治部第七十六廳長、軍事委員會參謀廳第七十六廳長、軍事委員會軍令部第七十七廳長、軍事委員會軍政部第七十七廳長、軍事委員會政治部第七十七廳長、軍事委員會參謀廳第七十七廳長、軍事委員會軍令部第七十八廳長、軍事委員會軍政部第七十八廳長、軍事委員會政治部第七十八廳長、軍事委員會參謀廳第七十八廳長、軍事委員會軍令部第七十九廳長、軍事委員會軍政部第七十九廳長、軍事委員會政治部第七十九廳長、軍事委員會參謀廳第七十九廳長、軍事委員會軍令部第八十廳長、軍事委員會軍政部第八十廳長、軍事委員會政治部第八十廳長、軍事委員會參謀廳第八十廳長、軍事委員會軍令部第八十一廳長、軍事委員會軍政部第八十一廳長、軍事委員會政治部第八十一廳長、軍事委員會參謀廳第八十一廳長、軍事委員會軍令部第八十二廳長、軍事委員會軍政部第八十二廳長、軍事委員會政治部第八十二廳長、軍事委員會參謀廳第八十二廳長、軍事委員會軍令部第八十三廳長、軍事委員會軍政部第八十三廳長、軍事委員會政治部第八十三廳長、軍事委員會參謀廳第八十三廳長、軍事委員會軍令部第八十四廳長、軍事委員會軍政部第八十四廳長、軍事委員會政治部第八十四廳長、軍事委員會參謀廳第八十四廳長、軍事委員會軍令部第八十五廳長、軍事委員會軍政部第八十五廳長、軍事委員會政治部第八十五廳長、軍事委員會參謀廳第八十五廳長、軍事委員會軍令部第八十六廳長、軍事委員會軍政部第八十六廳長、軍事委員會政治部第八十六廳長、軍事委員會參謀廳第八十六廳長、軍事委員會軍令部第八十七廳長、軍事委員會軍政部第八十七廳長、軍事委員會政治部第八十七廳長、軍事委員會參謀廳第八十七廳長、軍事委員會軍令部第八十八廳長、軍事委員會軍政部第八十八廳長、軍事委員會政治部第八十八廳長、軍事委員會參謀廳第八十八廳長、軍事委員會軍令部第八十九廳長、軍事委員會軍政部第八十九廳長、軍事委員會政治部第八十九廳長、軍事委員會參謀廳第八十九廳長、軍事委員會軍令部第九十廳長、軍事委員會軍政部第九十廳長、軍事委員會政治部第九十廳長、軍事委員會參謀廳第九十廳長、軍事委員會軍令部第九十一廳長、軍事委員會軍政部第九十一廳長、軍事委員會政治部第九十一廳長、軍事委員會參謀廳第九十一廳長、軍事委員會軍令部第九十二廳長、軍事委員會軍政部第九十二廳長、軍事委員會政治部第九十二廳長、軍事委員會參謀廳第九十二廳長、軍事委員會軍令部第九十三廳長、軍事委員會軍政部第九十三廳長、軍事委員會政治部第九十三廳長、軍事委員會參謀廳第九十三廳長、軍事委員會軍令部第九十四廳長、軍事委員會軍政部第九十四廳長、軍事委員會政治部第九十四廳長、軍事委員會參謀廳第九十四廳長、軍事委員會軍令部第九十五廳長、軍事委員會軍政部第九十五廳長、軍事委員會政治部第九十五廳長、軍事委員會參謀廳第九十五廳長、軍事委員會軍令部第九十六廳長、軍事委員會軍政部第九十六廳長、軍事委員會政治部第九十六廳長、軍事委員會參謀廳第九十六廳長、軍事委員會軍令部第九十七廳長、軍事委員會軍政部第九十七廳長、軍事委員會政治部第九十七廳長、軍事委員會參謀廳第九十七廳長、軍事委員會軍令部第九十八廳長、軍事委員會軍政部第九十八廳長、軍事委員會政治部第九十八廳長、軍事委員會參謀廳第九十八廳長、軍事委員會軍令部第九十九廳長、軍事委員會軍政部第九十九廳長、軍事委員會政治部第九十九廳長、軍事委員會參謀廳第九十九廳長、軍事委員會軍令部第一〇〇廳長、軍事委員會軍政部第一〇〇廳長、軍事委員會政治部第一〇〇廳長、軍事委員會參謀廳第一〇〇廳長

【浙江〇〇にて二十二日發同盟】浙東の地に三度び敵影濃厚の火蓋を切つた中支方面軍部隊の攻撃は第四期作戦の第一段階たる敵殲滅戰に十日午前零時、七ヶ師以上の兵力を以て新昌、嵊縣、奉化、寧海、象山、定海の各方面より一齊に攻撃を開始、敵の退路を遮斷するため別に一部兵力を以て金華の東方地區に上陸した

【リスボン二十二日發同盟】メキシコ市ロイター電によれば米國メキシコ駐在大使ジョセフス・ダニエルスは二十一日メキシコ政府に對しドイツ及びイタリア兩國政府がメキシコ領内に潜入せるナチ及びファッショ分子の活動を援助しつゝあるとの證據を提出したと傳へられる

## 封鎖問答を國担否

【ベルリン二十二日發同盟】ベルリン方面では英國の對獨封鎖は全く效果なきものと見做されてゐる、即ち獨逸は現在歐洲大陸の殆んど全部を支配してゐるので英國の封鎖は獨逸の經濟生活に何等の影響も與へないからである

## 敵船擊沈十一萬噸

【ベルリン二十二日發同盟】獨逸海軍司令部發表（二十二日）

西印度洋東方水域で獨潜艦英船を擊沈

【ベルリン二十二日發同盟】獨逸海軍司令部發表（二十二日）

カリブ海方面獨潜艦活躍

【ベルリン二十二日發同盟】獨逸海軍司令部發表（二十二日）

北阿弗利加に於ける獨逸軍は去る十九日トブルク港の東方に於ける敵の退路を遮斷するため、更に東方に進撃を續けた

六軍管工場を返還

【東京發同盟】軍需省の總動員局並に陸海軍兩省の關係當局は二十日午後六時半より陸軍省會議室に於て初會合を開き、軍需省總動員局第一部長より、今次作戰の經過に鑑み、軍需動員計畫の一部變更を必要とするに至つた旨を説明し、これが變更に關する具體的方針を協議した

## 議會の運營刷新

### 貴衆兩院の陣容整備

【東京發同盟】第八十七議會は二十一日午後六時貴族院において、二十二日午後二時衆議院において、それぞれ本會議を開き、會期を二十五日まで三日間延長することを決定した、これにより二十三日は貴族院議員補缺選擧の當選者の資格審査を行ひ、二十四日は休會、二十五日より再び本會議を開き、政府提出の戰時行政特例法案、戰時刑事特別法案、戰時民事特別法案、戰時金融金庫法案、戰時農業團體法案、戰時漁業團體法案、戰時商業團體法案、戰時工業團體法案、戰時鑛業團體法案、戰時交通團體法案、戰時運輸團體法案、戰時通信團體法案、戰時建設團體法案、戰時衛生團體法案、戰時教育團體法案、戰時文化團體法案、戰時社會事業團體法案、戰時經濟統制團體法案、戰時經濟統制團體の役員の任命に關する法律案、戰時經濟統制團體の設立、組織、運營及び解散に關する法律案、戰時經濟統制團體の會計に關する法律案、戰時經濟統制團體の監督に關する法律

# 神鎭る靖國の神々に恭々しく幣帛を供進

## 長谷川總督・音吐朗々祝詞奏上

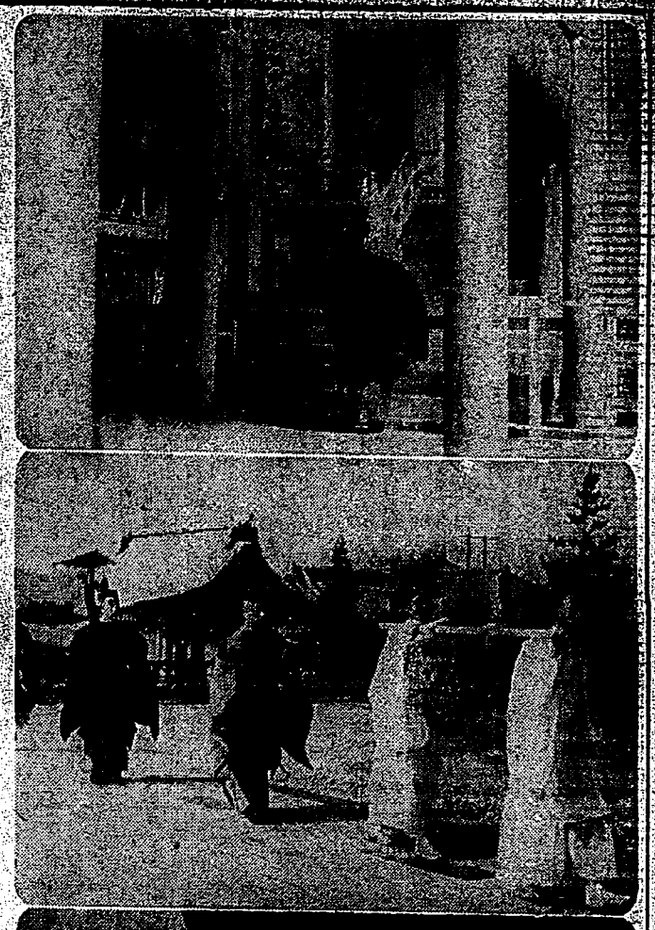

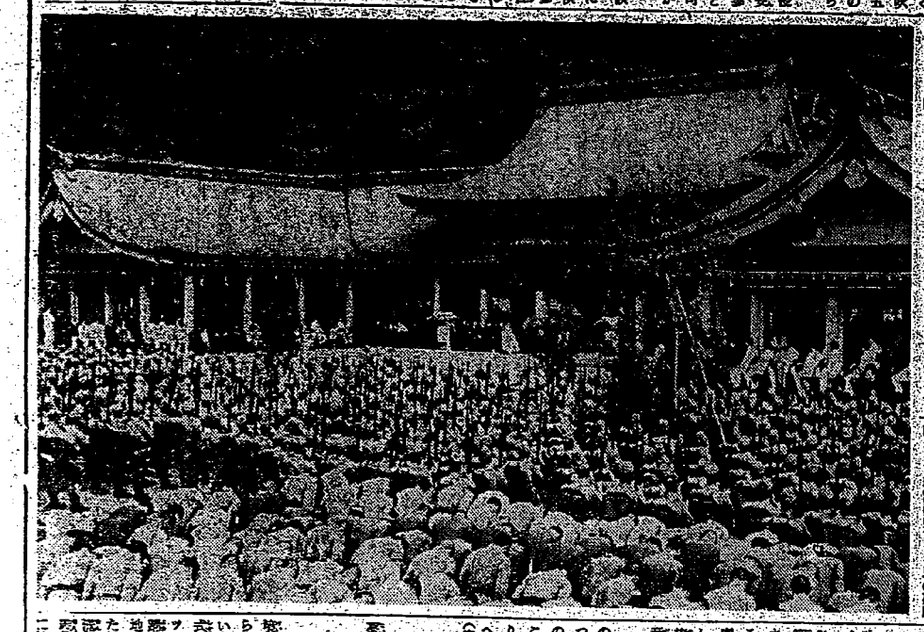

【二日間に亙る嚴しい警備の裡に行はれた】

### 聖域

には昨夜の雨もあがり、朝から晴れ渡つた空に、千代、八千代の緑の色も一しほ冴えて、境内の隅々まで清浄な氣が漲つてゐる。

### 御庭

には、小雨に濡れた小砂利が敷きつめられて、ところどころに、水たまりが出來てゐるが、それもまた一興である。

### 忠魂

に感謝を捧げる祭儀は、午前十時から、本殿の前の御庭で行はれるのであるが、それまでに、遠く、近く、續々と參拜者が詰めかけて來る。

### 感謝

を捧げる祭の庭は、昨夜以來夜を徹し香煙を絶間なく續けてゐた人々の姿に、なほ續々と參拜者が加はつて、いよいよ嚴肅な氣分が漲つてゐる。

### 祭儀

は、第一回を上げて十一時に二回に亙る嚴肅な祭儀は、午前十時から、本殿の前の御庭で行はれるのである。

### 將兵感激の"捧げ銃"

### 參拜者の群境内を埋む

### 安藤軍司令官始め軍司令部職員參拜

### 副見交通局總長の在廳時間

### あす・奉祝祭嚴修

### 伊藤海軍武官以下職員參拜

### 臺北憲兵隊、分隊の隊員參拜

### 豪華な奉納催物開幕

### 車に賃金表明示

### 横暴車夫跳梁防止に一役

### 手荷物檢査を嚴守

### 臺北市金物商業奉公團結成

### 護國神社幣帛の儀

### "應召の氣持"

### 七萬七千圓の落物

### 大相撲夏場所

### 千秋樂取組

### 一歩進んだ簡易裁斷の洋裁が……自宅で習へる

### 二國志

### 燕の巢

### 肥り肉を力強てり

### ネオネオオキ

### 清潔・簡素・健康

### 日劇

### メヌマ特製ポマード

### 增産の時！

### 九州帝國大學

### 九州醫學專門學校

### 九州藥學專門學校

### 福岡女子專門學校

### 福岡高等商業學校

### 福岡高等學校

### 福岡工業學校

### 福岡商業學校

### 福岡師範學校

### 福岡中學修猷館

### 福岡中學明善校

### 福岡中學中學校

### 福岡中學修猷館

### 福岡中學明善校

### 福岡中學中學校

### 福岡女子專門學校

### 福岡高等商業學校

### 福岡高等學校

### 福岡工業學校

### 福岡商業學校

### 福岡師範

臺灣新報　第一萬五千五百六十三號　（一）

翼賛政治會創立總會に於ける阿部總裁の挨拶

# 臺灣新報

昭和十七年五月二十五日（日曜日）　臺灣日日新報　（6ページ）　第一萬五千五百六十三號　（一）
（第二種郵便物認可）　本日夕刊共六頁

# 浙東一帶の掃蕩完了
## 敵の策源據點を覆滅

【浙江省○○前線二十三日發同盟】浙東の山野を驅逐して二箇に亘る掃蕩作戰をつづけたわが軍は同地一帶の敵軍を完全に覆滅し、同方面の敵軍潰滅をあくまで徹底的に追撃、今次作戰の開始に當りわが軍は敵の策源に切込みを加へる等あらゆる手段をそのわれらの攻撃に集めて各

# 重慶軍の苛斂誅求
## 民衆敗戰喜び皇軍歡迎

【浙江省○○前線廿三日發同盟】浙東、寧紹では、わが軍進駐以來、重慶軍の敵性民衆に對する苛斂誅求の實態が次第に明るみに出てきたが、今次作戰の開始に當り、その一つの對策として、敵の策源地に切込みを加へるとともに、敵性民衆に對する苛斂誅求の實態を徹底的に暴露することに努めた結果、二十三日までに判明したところによると、重慶軍は浙東の民衆から、その生産物資の大半を掠奪するため、あらゆる手段を講じてゐたことが明らかとなつた、即ち

## 社說

### 臨時議會に寄せる期待

去る四月十日附の勅令を以て召集された第八十回臨時議會は明二十五日より二日間開會される。政府提出の法律案は僅に數件に過ぎないが、これに翼賛政治體制協議會の發會式が行はれ、又小磯國昭、繩田柳策兩代議士に對する懲罰問題が提出されるなど、議會外に於ける諸般の動きは、今次臨時議會の有する特別の意義を物語つてゐる。

翼賛政治體制協議會の發會式は、去る二十日午後二時から、各會派の代表者が參集して、東京會館に於て擧行された。この發會式は、單に翼賛政治體制協議會そのものの發會式にとどまらず、ひろく翼賛政治會の發會式としても、又翼賛議會の發會式としても、極めて重大な意義を有するものである。

翼賛政治體制協議會は、昨年十月十二日、大政翼贊會の發會式に際して、大政翼贊會の指導の下に、翼賛政治體制の確立を目的として發足したものであるが、今次の發會式は、翼賛政治體制協議會が、その目的とするところの翼賛政治體制の確立に向つて、いよいよ具體的な第一歩を踏み出したことを意味するものである。

翼賛政治體制協議會は、發會式に際して、その綱領を發表したが、その綱領は、翼賛政治體制の確立に關する基本的な問題を取上げてゐるのであつて

# 神靈欽仰・參詣の群
# ひねもす境内を埋む
## 護國神社鎮座祭　滯りなく終了

## 奉納音樂大會盛況

## 國語不解者一掃强化
### 新竹州・實踐要綱を決定發表

## 護國の社頭に再會を約し
### 喜びに心も輕く遺族ら故郷へ

## 繰り展く絢爛奉納催し物

## 必滅の意氣に燃え
## 不自由、暑熱と苦闘
### 驅逐艦乘組員苦心談

## 奉公壯年團結團式擧行
### きのふ 皇奉花蓮港廳支部で

## 一瞬の油斷も許すな
### チフス猖獗に市民の注意愈愈

## 早大大勝す
### 東京六大學野球

## 山本馬公警備府司令長官歸澎

## 寫眞は表納音樂大會（ゆうべ新公園で）

## 靈氣にひたり心身を再鍊成
### 海洋練成會員ら

## 市營住宅完成
### 希望者は市役所へ

## 戰死は豫て覺悟
### 西山一等兵戰死

## 武道大會成績

## 軟式庭球成績

## 官廳は設圍神社境内の勤勞報國

## 今日の催し

## 今日の映畫

## 今日の放送

## 今日の料理

## 今日の天氣

## 今日の人

## 今日の株

## 今日の相場

## 今日の市況

## 今日の運勢

## 今日の名言

## 今日の歌

## 今日の俳句

## 今日の川柳

## 今日の囲碁

## 今日の将棋

## 今日の麻雀

## 今日の競馬

## 今日の競輪

## 今日の競艇

## 今日の競技

## 今日の試合

## 今日の結果

## 今日の予定

## 今日の出来事

## 今日の訃報

## 今日の広告

## 今日の案内

## 今日の休み

## 今日の営業

## 今日の交通

## 今日の電話

## 今日の住所

## 今日の連絡

## 今日の会議

## 今日の集会

## 今日の式典

## 今日の祭典

## 今日の法要

## 今日の葬儀

## 今日の墓参

## 今日の供養

## 今日の追悼

## 今日の慰霊

## 今日の感謝

## 今日の祈願

## 今日の誓い

## 今日の決意

## 今日の覚悟

## 今日の努力

## 今日の勤労

## 今日の奉仕

## 今日の貯蓄

## 今日の節約

## 今日の配給

## 今日の供出

## 今日の増産

## 今日の戦果

## 今日の空襲

## 今日の警報

## 今日の灯火管制

## 今日の防空

## 今日の訓練

## 今日の演習

## 今日の行軍

## 今日の宿営

## 今日の炊事

## 今日の食事

## 今日の献立

## 今日の買物

## 今日の配達

## 今日の注文

## 今日の支払

## 今日の集金

## 今日の預金

## 今日の借金

## 今日の貸金

## 今日の利息

## 今日の税金

## 今日の関税

## 今日の為替

## 今日の相場

## 今日の株式

## 今日の債券

## 今日の保険

## 今日の年金

## 今日の恩給

## 今日の賞与

## 今日の給与

## 今日の俸給

## 今日の賃金

## 今日の労働

## 今日の雇用

## 今日の失業

## 今日の就職

## 今日の転職

## 今日の退職

## 今日の解雇

## 今日の募集

## 今日の採用

## 今日の試験

## 今日の合格

## 今日の不合格

## 今日の入学

## 今日の卒業

## 今日の進級

## 今日の留年

## 今日の休学

## 今日の復学

## 今日の転校

## 今日の退学

## 今日の学校

## 今日の教育

## 今日の講義

## 今日の実習

## 今日の研究

## 今日の論文

## 今日の発表

## 今日の討論

## 今日の質問

## 今日の回答

## 今日の解答

## 今日の正解

## 今日の誤答

## 今日の点数

## 今日の成績

## 今日の順位

## 今日の優勝

## 今日の敗退

## 今日の引分

## 今日の延期

## 今日の中止

## 今日の再試合

## 今日の決勝

## 今日の準決勝

## 今日の準々決勝

## 今日の予選

## 今日の本戦

## 今日の前座

## 今日の幕間

## 今日の余興

## 今日の挨拶

## 今日の祝辞

## 今日の弔辞

## 今日の献花

## 今日の焼香

## 今日の読経

## 今日の説教

## 今日の法話

## 今日の講話

## 今日の座談

## 今日の対談

## 今日の鼎談

## 今日の放談

## 今日の雑談

## 今日の世間話

## 今日の噂話

## 今日の陰口

## 今日の悪口

## 今日の冗談

## 今日の笑い話

## 今日の小咄

## 今日の落語

## 今日の漫才

## 今日の手品

## 今日の奇術

## 今日の曲芸

## 今日の軽業

## 今日の綱渡り

## 今日の玉乗り

## 今日の猿回し

## 今日の犬張子

## 今日の人形芝居

## 今日の影絵

## 今日の紙芝居

## 今日の絵本

## 今日の漫画

## 今日の挿絵

## 今日の表紙

## 今日の目次

## 今日の奥付

## 今日の広告

## 今日の案内

## 今日の休み

## 今日の営業

## 今日の交通

## 今日の電話

## 今日の住所

## 今日の連絡

## 今日の会議

## 今日の集会

## 今日の式典

## 今日の祭典

## 今日の法要

## 今日の葬儀

## 今日の墓参

## 今日の供養

## 今日の追悼

## 今日の慰霊

## 今日の感謝

## 今日の祈願

## 今日の誓い

## 今日の決意

## 今日の覚悟

## 今日の努力

## 今日の勤労

## 今日の奉仕

## 今日の貯蓄

## 今日の節約

## 今日の配給

## 今日の供出

## 今日の増産

## 今日の戦果

## 今日の空襲

## 今日の警報

## 今日の灯火管制

## 今日の防空

## 今日の訓練

## 今日の演習

## 今日の行軍

## 今日の宿営

## 今日の炊事

## 今日の食事

## 今日の献立

## 今日の買物

## 今日の配達

## 今日の注文

## 今日の支払

## 今日の集金

## 今日の預金

## 今日の借金

## 今日の貸金

## 今日の利息

## 今日の税金

## 今日の関税

## 今日の為替

## 今日の相場

## 今日の株式

## 今日の債券

## 今日の保険

## 今日の年金

## 今日の恩給

## 今日の賞与

## 今日の給与

## 今日の俸給

## 今日の賃金

## 今日の労働

## 今日の雇用

## 今日の失業

## 今日の就職

## 今日の転職

## 今日の退職

## 今日の解雇

## 今日の募集

## 今日の採用

## 今日の試験

## 今日の合格

## 今日の不合格

## 今日の入学

## 今日の卒業

## 今日の進級

## 今日の留年

## 今日の休学

## 今日の復学

## 今日の転校

## 今日の退学

## 今日の学校

## 今日の教育

## 今日の講義

## 今日の実習

## 今日の研究

## 今日の論文

## 今日の発表

## 今日の討論

## 今日の質問

## 今日の回答

## 今日の解答

## 今日の正解

## 今日の誤答

## 今日の点数

## 今日の成績

## 今日の順位

## 今日の優勝

## 今日の敗退

## 今日の引分

## 今日の延期

## 今日の中止

## 今日の再試合

## 今日の決勝

## 今日の準決勝

## 今日の準々決勝

## 今日の予選

## 今日の本戦

## 今日の前座

## 今日の幕間

## 今日の余興

## 今日の挨拶

## 今日の祝辞

## 今日の弔辞

## 今日の献花

## 今日の焼香

## 今日の読経

## 今日の説教

## 今日の法話

## 今日の講話

## 今日の座談

## 今日の対談

## 今日の鼎談

## 今日の放談

## 今日の雑談

## 今日の世間話

## 今日の噂話

## 今日の陰口

## 今日の悪口

## 今日の冗談

## 今日の笑い話

## 今日の小咄

## 今日の落語

## 今日の漫才

## 今日の手品

## 今日の奇術

## 今日の曲芸

## 今日の軽業

## 今日の綱渡り

## 今日の玉乗り

## 今日の猿回し

## 今日の犬張子

## 今日の人形芝居

## 今日の影絵

## 今日の紙芝居

## 今日の絵本

## 今日の漫画

## 今日の挿絵

## 今日の表紙

## 今日の目次

## 今日の奥付

NTN
グンリアベ洋東
大阪・東京・名古屋

十四日目勝負
大相撲夏場所

ルミオイル
毛髪の生命線を守る

321薬 321薬 4321薬 321薬 321薬

内科 小兒科
吉田醫院
内科醫院

内科 小兒科
南風原醫院
南風原朝保

皮膚科 花柳病科 泌尿器科
呉皮膚梅科醫院

歯科
須永歯科醫院

第十五回決算公告
第六回決算公告
第二期決算公告

會葬御禮
會葬御禮
會葬御禮

故陸軍少將 有福君ノ庄藏
故陸軍少將 池君ノ庄藏
臺灣貿易會社

藥劑師及產婆採用

謹告

臺灣總督府構內
財團法人 博愛會 本部

臺灣瓦斯株式會社

需用家各位

臺灣製菓株式會社
奉公團結團式

臺灣放鋼總屑統制組合

大同商事會社

臺灣拓殖株式會社

臺灣電氣株式會社

臺灣銀行

臺灣總督府

臺灣軍司令部

臺灣軍參謀部

臺灣軍經理部

臺灣軍軍醫部

臺灣軍獸醫部

臺灣軍法務部

臺灣軍兵器部

臺灣軍航空部

臺灣軍通信部

臺灣軍鐵道部

臺灣軍船舶部

臺灣軍糧秣廠

臺灣軍被服廠

臺灣軍火藥庫

臺灣軍倉庫

臺灣軍病院

臺灣軍衛戍病院

臺灣軍陸軍墓地

臺灣軍海軍墓地

臺灣軍忠靈塔

臺灣軍護國神社

臺灣軍招魂社

臺灣軍遺族會

臺灣軍戰友會

臺灣軍在鄉軍人會

臺灣軍青年團

臺灣軍婦人會

臺灣軍國防婦人會

臺灣軍愛國婦人會

臺灣軍赤十字社

臺灣軍日本赤十字社

臺灣軍恩賜財團

臺灣軍軍事扶助會

臺灣軍戰死者遺族會

臺灣軍戰傷者會

臺灣軍戰病者會

臺灣軍戰歿者慰靈祭

臺灣軍戰歿者追悼會

臺灣軍戰歿者合同葬

臺灣軍戰歿者國葬

臺灣軍戰歿者村葬

臺灣軍戰歿者町葬

臺灣軍戰歿者市葬

臺灣軍戰歿者州葬

臺灣軍戰歿者廳葬

臺灣軍戰歿者府葬

臺灣軍戰歿者省葬

臺灣軍戰歿者部葬

臺灣軍戰歿者局葬

臺灣軍戰歿者課葬

臺灣軍戰歿者係葬

臺灣軍戰歿者掛葬

臺灣軍戰歿者班葬

臺灣軍戰歿者組葬

臺灣軍戰歿者隊葬

臺灣軍戰歿者中隊葬

臺灣軍戰歿者小隊葬

臺灣軍戰歿者分隊葬

臺灣軍戰歿者班葬

臺灣軍戰歿者組葬

臺灣軍戰歿者隊葬

臺灣軍戰歿者中隊葬

臺灣軍戰歿者小隊葬

臺灣軍戰歿者分隊葬

# 半島青年數千名を
## 榮譽ある軍屬に採用、米兵俘虜監督
## 朝鮮總督府情報課發表

【京城廿三日發】大東亞戰爭の緊迫せる情勢により益〻重要性を加へ來れる半島青年の軍屬採用に關しては既報の如く今回第一回として陸軍關係の軍屬約二千名を採用することとなり、目下その詮衡中であるが、第二回の採用は昭和十八年一月の豫定であつたが、これを繰上げ本年十月頃より實施することとなり右に關し二十二日總督府當局からの如く發表された

情報課發表＝總督府の發表によれば今回採用される軍屬は陸軍關係に於ける俘虜收容所の監視員として採用されるもので、その任務は俘虜の取扱ひ、俘虜の使役、俘虜の給與、俘虜の衛生、俘虜の教育、俘虜の作業監督、俘虜の慰安、俘虜の通信、俘虜の逃走防止、俘虜の賞罰、俘虜の宗教、俘虜の娯樂、俘虜の作業賃金、俘虜の被服、俘虜の給與品、俘虜の住居